PDF Compressor Pro

大塩SC40周年記念大会　播磨光都サッカー場　各コート案内図

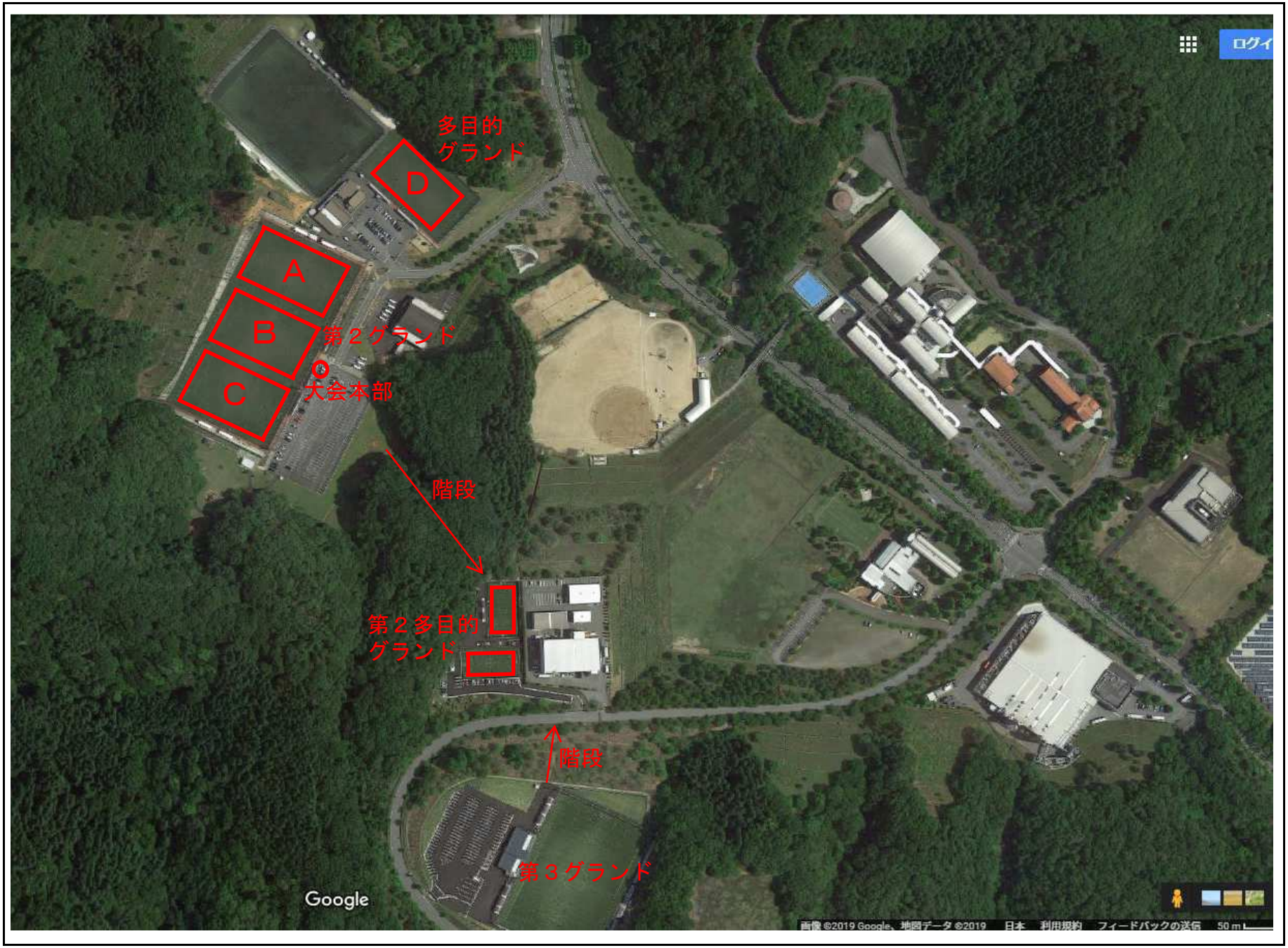

PDF Compressor Pro

［ダイセル播磨光都サッカー場（木戸口公園）の注意事項］

・敷地内喫煙場所以外禁煙、火気厳禁(簡易ガスコンロも含む)、禁酒とする。
・観覧席内、ピッチ内のテント及びフエンス等にひもを掛けてのシートも禁止。
・ごみや持ち込まれたペットボトルは必ず持ち帰ること。
（ゴミ箱は設置してません)。
・フエンスに足を掛けたり、またいだり、登らないこと。
・ピッチ内の飲料水は水のみ（お茶、ｽﾎﾟｰﾂﾄﾞﾘﾝｸ不可、水以外持ち込みも不可)。
・ピッチ内に入るときは靴の土等を落として入ること。
・ピッチ内で遊ばないこと。
・ピッチ内での練習等は選手、指導者のみとする。なお試合でのベンチ人数については大会要項による。
・ピッチ内の人工芝を触って抜かないこと。
・ピッチには入り口以外から入らないこと。
・観覧席、駐車場等(アスファルト舗装等)ピッチ外でボール遊びをしないこと。
・第１グランドと第２グランド間の坂の所を登らないこと（階段使用すること)。
・ボールを故意にフエンスや壁に当てないこと。
・試合中の練習は禁止とするが試合と試合の間は可能とする。ただし使用していないコートがある場合は次の試合のチームのみ使用してもよい。
・防災備蓄倉庫前、道路、通路に車を駐車しないこと。
・駐車場、観客席にテントを設置しないこと。
・駐車場でのトラブルは当事者同士で処理すること。一切責任は負いません。
・駐車場が満杯の場合は、公園入り口の県道沿いの駐車場にとめること。
・駐車場の枠内に順序よく南北方向に駐車すること。
・利用時間に準備、後片付けや更衣室使用時間は含まれます。
・更衣室を使用されたチームは掃除をすること。
・その他施設を大事に使用すること。
・その他管理人の指示に従うこと。

上記の事が守れないチーム（応援の父兄含）は公園から

退去させ、今後の使用をお断りさせて頂きます。

（＊申込責任者が使用者全員に以上の事を責任持って“守らせること“
お願いします)

ダイセル播磨光都サッカー場事務所
〒678-1205 赤穂郡上郡町光都３丁目９番３号　TEL 0791-58-1616

PDF Compressor Pro

木戸口公園播磨光都サッカー場へのアクセス

■JRをご利用の場合

新幹線・山陽本線相生駅からバスで約30分
新幹線・山陽本線姫路駅からバスで約1時間30分
JR播磨新宮駅からバスで約25分

■車をご利用の場合

山陽自動車道・播磨新宮ICから約5分
中国自動車道・山崎ICから約40分
中国自動車道・佐用ICから約25分

播磨高原広域事務組合　赤穂郡上郡町光都3丁目5番1号　TEL0791-58-0575

[サッカー場・合宿所 予約・問い合わせ]
播磨光都サッカー場管理事務所　赤穂郡上郡町光都3丁目9番3号　TEL0791-58-1616